FIBRA DE POLIÉSTER

FICHA TÉCNICA

soniflex

soni COLOR Design

- **soni COLOR Design** son elementos acústicos multicolores y muy atractivos de 618 x 618 mm, diseñados para insertar muy fácilmente en techos reticulados y convertir el techo en una atracción visual.
- El material de los paneles **soni COLOR Design** es una fibra de poliéster no-tejida termosellada con un diseño tridimensional, laminada en la superficie con un delgado material de fieltro moteado y disponible en atractivos colores de moda. Suministrable en dos elegantes diseños: YinYang o Wave.

Ejemplo diseño de techo reticulado con soni COLOR Design YinYang

DATOS TÉCNICOS

COMPORTAMIENTO ANTE EL FUEGO	▶ DIN EN 13501-1: B-S1 d0 ▶ Cumple con el estándar para automóviles (FMVSS 302, DIN 75 200) ▶ ISO 3795, velocidad de combustión < 100 mm/min
RESISTENCIA TÉRMICA	▶ -30°C hasta +100°C
COLOR	▶ Gris claro ▶ Verde ▶ Beige ▶ Azul ▶ Antracita ▶ Fucsia ▶ Naranja ▶ Rojo Directamente al producto | Selección de colores

MEDIDAS

PRODUCTO	ESPESORES [mm]	ALTURA DEL ELEMENTO [mm]	ELEMENTO [mm]	PESO POR ELEMENTO
COLOR Design Wave	6	22	618 X 618	500 g
COLOR Design YinYang	6	45	618 X 618	500 g

ADVERTENCIAS

- Pueden producirse leves discrepancias en el color

VENTAJAS

- Diseño inconfundible y atractivo a la vista
- Optimización de la acústica arquitectónica
- Excelente resistencia al fuego
- Alta resistencia y estabilidad del material
- Exento de fibras minerales y fisiológicamente inofensivo, no emite formaldehídos
- Alta resistencia contra el envejecimiento

ABSORCIÓN SONORA EN SALA REVERBERANTE

- según DIN EN ISO 354

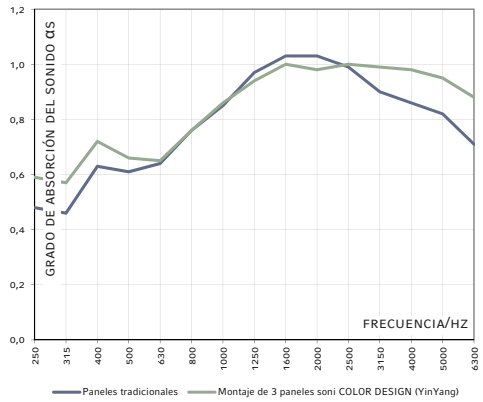

soni COLOR Design Wave

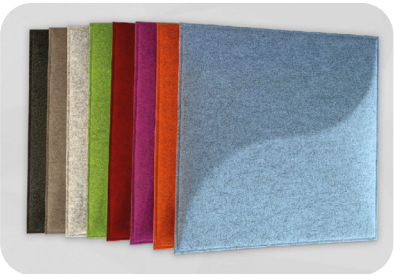

soni COLOR Design YinYang

FIBRA DE POLIÉSTER

POR FAVOR TENGA PRESENTE NUESTRAS INDICACIONES DE USO Y DE ALMACENAJE

REVISIÓN 01/21

Los detalles y valores indicados en esta ficha técnica son valores promedio y han sido cuidadosamente recabados. No obstante, todos los datos son sin compromiso y en cualquier caso excluyen una responsabilidad por daños y perjuicios sea cual fuera su clase, también con respecto a los derechos de protección de terceros. Las informaciones suministradas no eximen al comprador de realizar ensayos y pruebas propias.

Cellofoam International GmbH & Co. KG
Business unit soniflex
T: +49 7351 340 28 61
sales@soniflex.de / www.soniflex.es

Distribuidor en Suiza
soniflex Suiza
T: +41 44 377 60 50
einkauf@soniflex.ch / www.soniflex.ch